

Società Oftalmologica Italiana

96° CONGRESSO NAZIONALE

Roma, mercoledì 23 - sabato 26 novembre 2016

Centro Congressi Rome Cavalieri

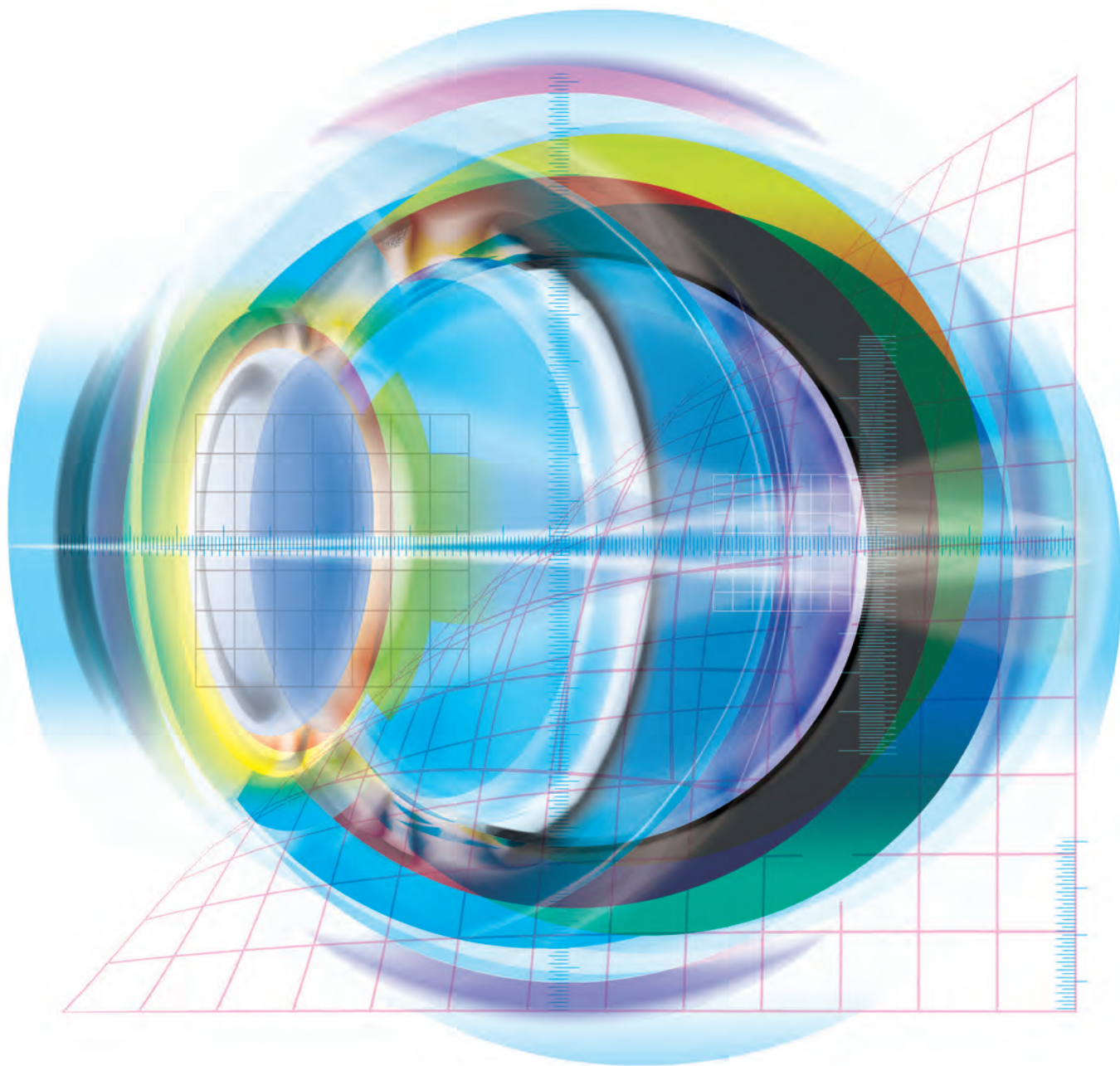

...dove si incontrano i protagonisti dell' oftalmologia

**PROGRAMMA PRELIMINARE
INFORMAZIONI UTILI E MODALITÀ DI PARTECIPAZIONE**

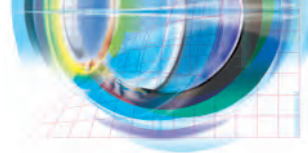

MODALITÀ DI PARTECIPAZIONE AL CONGRESSO

Tutti i soci SOI in regola con la quota associativa 2016 possono partecipare gratuitamente al 96° Congresso Nazionale SOI. Il Congresso si rivolge inoltre a: specializzandi in oftalmologia, medici specialisti non oculisti, biologi, ortottisti/assistenti di oftalmologia e infermieri, studenti in medicina ed in ortottica.

Tutti i congressisti, ad eccezione degli studenti, saranno muniti di badge nominativo personale completo di foto. Non sarà consentito l'accesso all'area espositiva e congressuale se il badge risulterà sprovvisto di foto.

QUOTE DI ISCRIZIONE

Anche per questa edizione nazionale del Congresso SOI, tutti gli eventi sono completamente gratuiti.

Il congressista non socio SOI, pertanto, potrà partecipare versando esclusivamente la quota d'iscrizione al Congresso come da prospetto di seguito indicato.

PAGAMENTO

Le suddette quote dovranno essere pagate a Congressi Medici Oculisti Srl con le seguenti modalità:

- Assegno di c/c intestato a Congressi Medici Oculisti Srl
- Contanti
- Carta di credito/bancomat

REGISTRAZIONE

Il banco di registrazione del congresso avrà i seguenti orari:

- Martedì 22 Novembre ore 17.30 - 19.00
- Mercoledì 23 Novembre ore 07.30 - 19.00
- Giovedì 24 Novembre ore 07.30 - 19.30
- Venerdì 25 Novembre ore 07.00 - 19.30
- Sabato 26 Novembre ore 07.00 - 14.00

Iscrizioni ai Corsi

La partecipazione ai corsi è nominativa e non cedibile al fine di evitare disguidi nell'assegnazione dei posti disponibili.

Si rammenta che in caso di iscrizione a corsi che si svolgono in contemporanea e/o in sovrapposizione, la Segreteria si riserva la facoltà di assegnazione a seconda delle disponibilità di spazio.

Badge

Al momento della registrazione in sede congressuale ad ogni partecipante in regola con la quota di iscrizione verrà consegnato un badge nominativo personale completo di foto* e non cedibile, pena l'annullamento, che dovrà essere portato in modo visibile. Il badge consentirà l'accesso all'area espositiva e congressuale tramite la lettura di un codice a barre.

Per ragioni di sicurezza, non sarà possibile accedere all'area congressuale con badge sprovvisti di foto.

L'eventuale duplicazione del badge darà luogo automaticamente all'annullamento del precedente ed avrà un costo di 50 euro iva compresa.

I badge saranno così contraddistinti:

Partecipanti Staff Espositori  Consiglio Direttivo

* Postazione foto: i congressisti che dovessero ritirare il badge senza la fotografia dovranno recarsi all'apposita postazione foto.

Al fine di regolamentare le richieste degli organizzatori professionali di congressi viene istituito un fee d'ingresso di 1.000 euro iva compresa. La persona accreditata potrà accedere all'area congressuale ed all'esposizione, ma non potrà avere nessun punto fisso di permanenza, né distribuire materiali promozionali e/o pubblicitari che potranno essere messi in distribuzione solo dopo essere stati sottoposti ed approvati dal Consiglio Direttivo SOI. I suddetti operatori dovranno fare richiesta scritta alla segreteria ed accreditarsi al banco registrazione per poter accedere all'area congressuale. Le persone accreditate riceveranno un badge nominativo non cedibile e dovranno sottostare a tutte le norme di sicurezza richieste ai partecipanti ed espositori.

Attestati

Gli attestati potranno essere scaricati dal sito www.congressisoi.com.

Kit congressuale

A tutti i partecipanti saranno consegnati in sede congressuale:

- Badge indispensabile per l'accesso alle aree
- Borsa congressuale
- Documentazione ECM

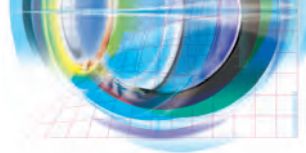

Inoltre, tutti i soci potranno scaricare gratuitamente, accedendo all'area riservata del sito SOI, la Relazione Ufficiale 2016 "Chirurgia refrattiva" e i Quaderni di Oftalmologia. I partecipanti potranno acquistare la Relazione Ufficiale 2016 e i Quaderni di Oftalmologia in formato cartaceo presso il desk dedicato.

ISCRIZIONE ALLA SOCIETÀ OTTALMOLOGICA ITALIANA

QUOTE ASSOCIATIVE SOI

| | |
|---|----------|
| • Socio Ordinario | € 500,00 |
| • Socio Benemerito Sostenitore | € 700,00 |
| • Specializzandi e Medici frequentatori | € 200,00 |
| • Oftalmologi stranieri (con residenza e attività professionale all'estero) | € 200,00 |

Modalità di iscrizione a SOI

L'iscrizione all'associazione può essere effettuata on-line scaricando il modulo dal sito www.soiweb.com o richiedendo la scheda alla Segreteria SOI al numero telefonico **06 4464514**.

Documenti da allegare alla domanda di iscrizione alla Società Oftalmologica Italiana

1. Modulo di iscrizione compilato
2. Certificato di Specializzazione o d'iscrizione alla Scuola di Specialità in Oftalmologia
Dichiarazione di equipollenza della laurea ed abilitazione professionale in Italia per gli oftalmologi stranieri. Il "Cultore dell'Oftalmologia" dovrà allegare un curriculum personale
3. Quietanza di pagamento della quota d'iscrizione

Il pagamento della quota associativa potrà essere effettuato con le seguenti modalità:

- Assegno di conto corrente intestato a SOI
- Contanti
- Carta di credito/Bancomat

In sede congressuale, presso il desk rinnovi SOI è possibile regolarizzare la quota associativa.

AREA SERVIZI

Esposizione

Nell'ambito dell'area congressuale è allestita una esposizione tecnico-scientifica, che potrà essere visitata da tutti gli iscritti muniti di badge con foto. Non sarà consentito l'accesso all'area espositiva e congressuale se il badge ne risulterà sprovvisto. Gli espositori potranno rivolgersi al desk dedicato per ritirare i badge nominativi.

Ristorazione

A tutti i partecipanti al Congresso che hanno aderito al "pacchetto buffet lunch", i coupon verranno consegnati al ritiro del badge. In sede congressuale è possibile acquistare presso i desk di registrazione, fino ad esaurimento, i coupon secondo gli importi di seguito riportati:

- N. 1 coupon giornaliero (una giornata) € 30,00 iva compresa
- N. 2 coupon per 2 giornate congressuali € 58,00 iva compresa
- N. 3 coupon per 3 giornate congressuali € 85,00 iva compresa

È inoltre disponibile per partecipanti ed espositori il bar situato al piano dell'area espositiva, aperto per l'intera durata della manifestazione.

Guardaroba

All'ingresso dell'area espositiva sarà allestito un servizio guardaroba gratuito.

Prenotazioni alberghiere

L'agenzia Kuoni, incaricata di gestire l'allotment è disponibile presso la postazione indicata vicino all'area di registrazione.

Servizio navetta

Un servizio shuttle collegherà gli alberghi prenotati tramite l'agenzia alla sede congressuale, al mattino per l'inizio delle sessioni ed alla sera al termine delle riunioni in programma.

Sintesi del programma preliminare

VENERDÌ 25 novembre

Argomenti:

- Cataratta
- Cornea, superficie oculare
- Tumori oculari
- Glaucoma
- Uveiti
- Neuro-oftalmologia
- Ottica, refrazione, contattologia, ipovisione
- Orbita, chirurgia plastica, malattie degli annessi
- Oftalm. ped., strabismo
- Retina medica
- Retina chirurgica
- Traumatologia
- Chirurgia refrattiva
- Diagnostica strumentale
- Altro
- Miscellanea
- Chirurgia in diretta

| | | Venerdì 25 novembre 2016 | | | | | | | | | | | | | | | | | | | | | | | |
|-------------|--|--------------------------|------|--|------|-------|---|-------|-------|-------|---|---|-------|-------|--|--|---|---|--|-------|---|-------|-------|-------|-------|
| sale | | 8.00 | 8.30 | 9.00 | 9.30 | 10.00 | 10.30 | 11.00 | 11.30 | 12.00 | 12.30 | 13.00 | 13.30 | 14.00 | 14.30 | 15.00 | 15.30 | 16.00 | 16.30 | 17.00 | 17.30 | 18.00 | 18.30 | 19.00 | 19.30 |
| Cavallieri | | | | SESSIONE 26 - JOINT MEETING SOI, OSN & AICCR Chirurgia in diretta | | | | | | | | SESSIONE 27 SIMPOSIO Cataratta in paziente con edema maculare diabetico | | | SESSIONE 28 - JOINT MEETING SOI, OSN & AICCR Chirurgia in diretta | | | | | | | | | | |
| Belle Arti | | | | COLLEGAMENTO C/C SALONE CAVALIERI | | | | | | | | | | | | | | | | | | | | | |
| Elisse | | | | SESSIONE 29 SIMPOSIO FONDAZIONE MACULA ONLUS Macula conference | | | | | | | | | | | | SESSIONE 30 SIMPOSIO Problem solving in dry eye | | SESSIONE 31 SIMPOSIO SIBEVIN CENTRO STUDI S&V Coinvolg. visivo nella guida e nelle occupazioni a rischio | | | SESSIONE 6 SIMPOSIO Management delle urgenze in oftalmologia | | | | |
| Montemario | | | | SESSIONE 32 SIMPOSIO SIGLA Nuove opzioni nella chirurgia del glaucoma (MIGS) | | | | | | | | SESSIONE 33 SIMPOSIO SMO Strabismi restrittivi, Neurologici, Diagnostica ortottica e gestione chirurgica | | | | | | | | | SESSIONE 34 SIMPOSIO AIOPP AIOPP e il riflesso rosso del fondo - Confronto oftalmologo pediatra e pediatra | | | | |
| Caravaggio | | | | SESSIONE 35 SIMPOSIO GIV Sinergie tra terapia iniettiva e chirurgia vitreoretinica | | | | | | | | SESSIONE 36 SIMPOSIO Acido lattobionico in age related dry eye syndrome | | | | | | | | | CORSO 121 Nuovi standard in chirurgia cataratta A. Caporossi M. Piovella | | | | |
| Leonardo | | | | | | | SESSIONE 37 SIMPOSIO Neuropatia ottica ereditaria di leber | | | | | | | | | | | | CORSO 122 Intrepi: trials nella chirurgia del glaucoma L. Quaranta | | | | | | |
| S. Pietro | | | | CORSO 123 Strabismo paralitico: gestione chirurgica M. Pedrotti | | | | | | | CORSO 124 Genetica e patologie oculari pediatriche G. Marchini | | | | | | | | | | CORSO 125 Diagnostica - Come interpretare OCT nel glaucoma P. Brusini | | | | |
| S. Giovanni | | | | CORSO 126 Diagnostica ecografica neofornazioni bulbo oculare G. Cennamo | | | | | | | CORSO SOI 207 Visori e rilascio patenti A. Montericcio | | | | | | CORSO 127 Angio-OCT in età pediatrica A. Turfuro | | | | CORSO SOI 208 Tumori e lesioni in età pediatrica T. Hadjistilianou | | | | |
| Bernini | | | | | | | | | | | CORSO 128 OCT angiografia mito o realtà? E. Pilotto | | | | | | | | | | | | | | |
| S. Giorgio | | | | Videoconcorso | | | | | | | | | | | | | | | | | | | | | |

Arrivederci a Milano

Società Oftalmologica Italiana

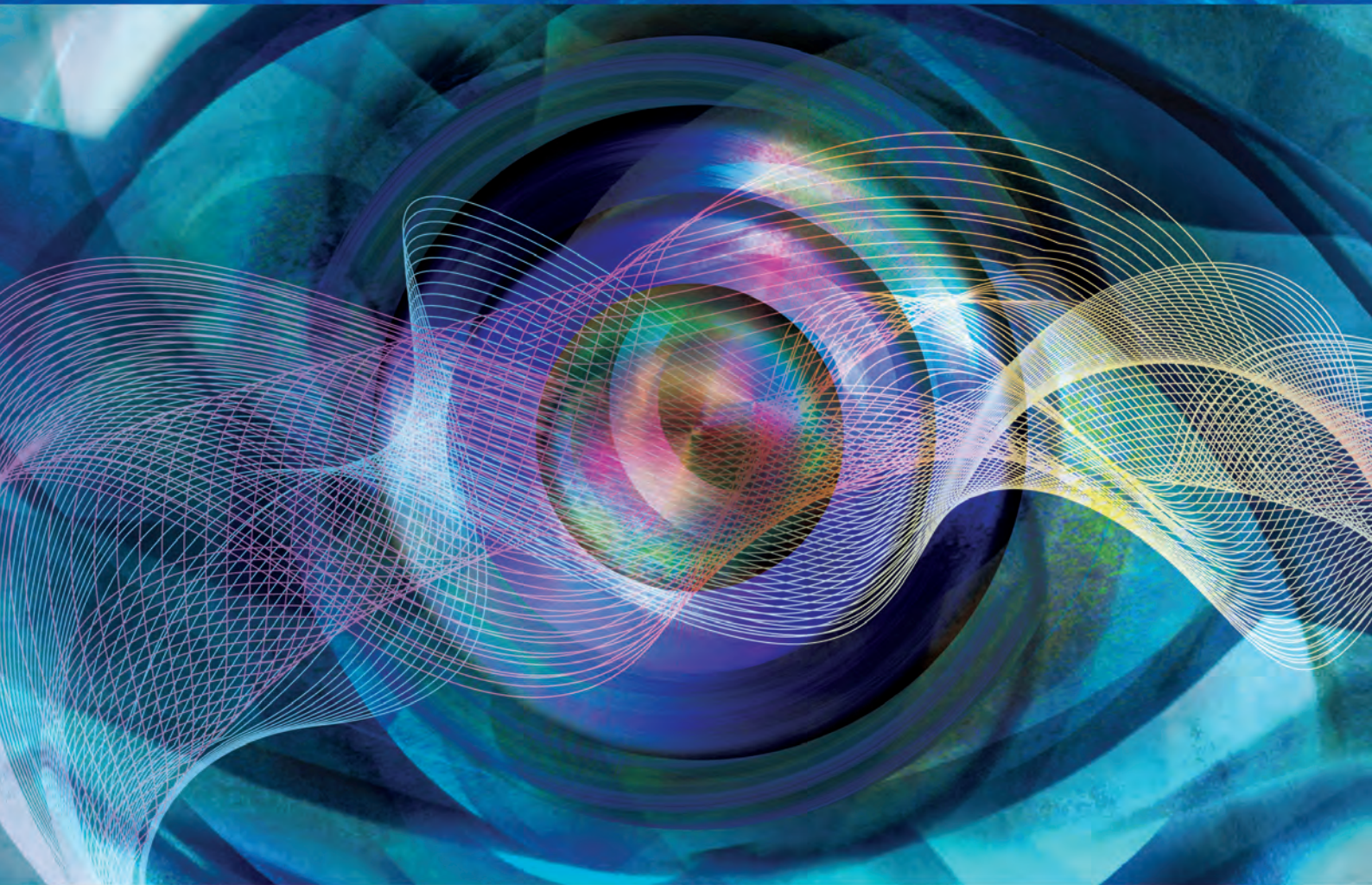

15° Congresso Internazionale

22nd Annual Meeting on Cataract and Refractive Surgery

Milano, da mercoledì 24 a sabato 27 maggio 2017

MiCo - Milano Congressi



MILANO

...dove si incontrano i protagonisti dell' oftalmologia